Tache planifiee openvpn

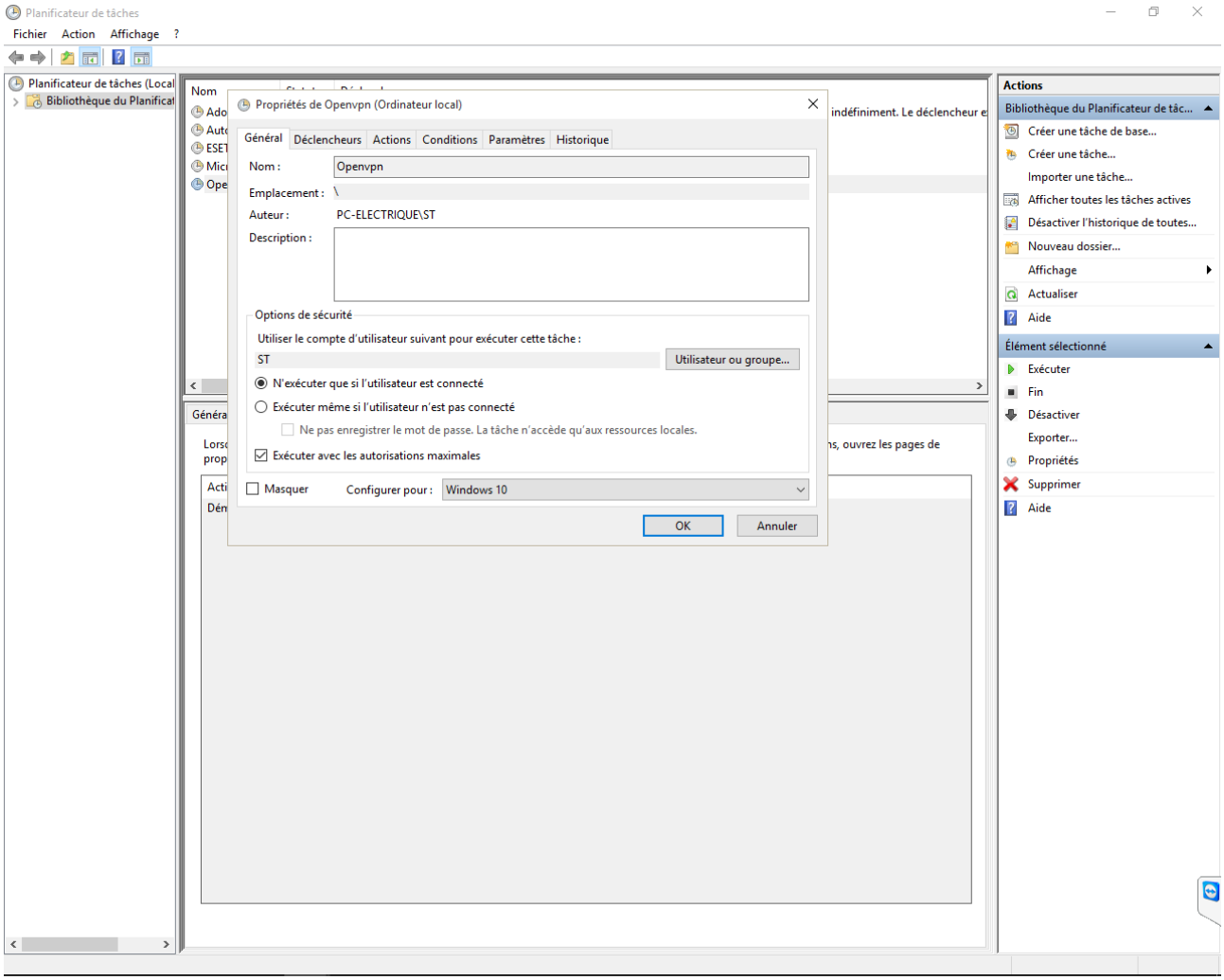

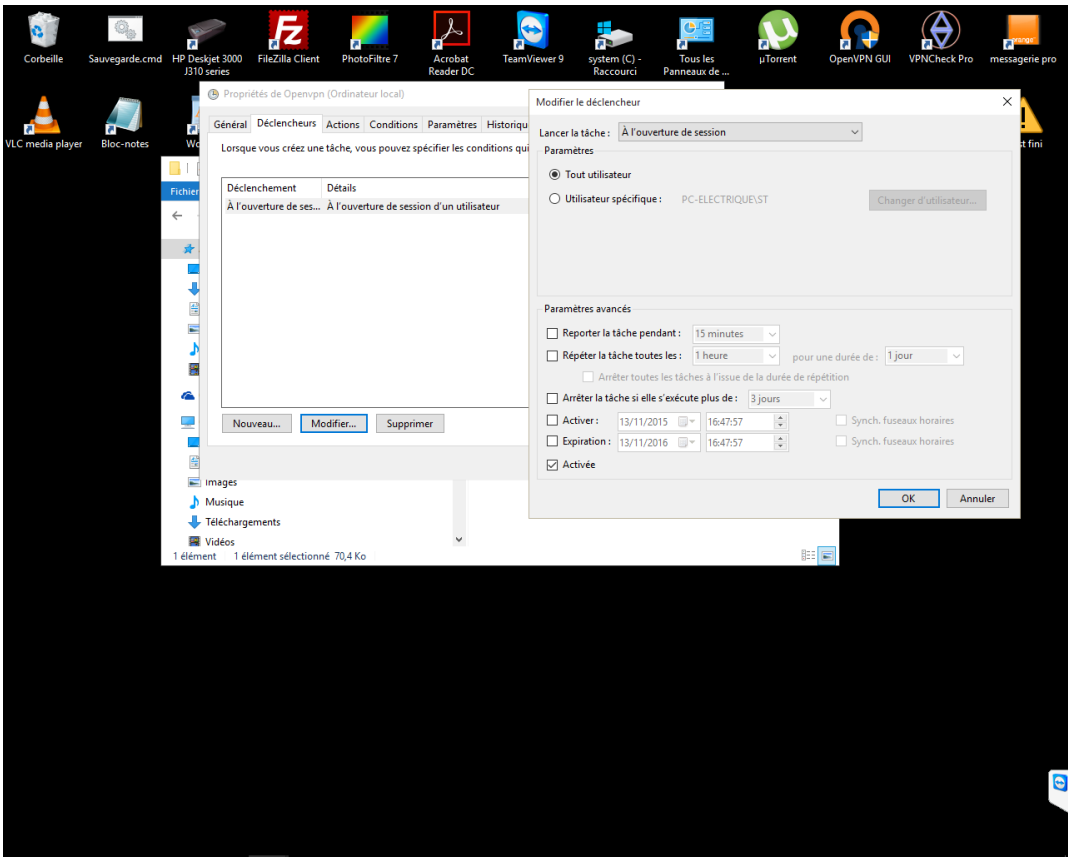

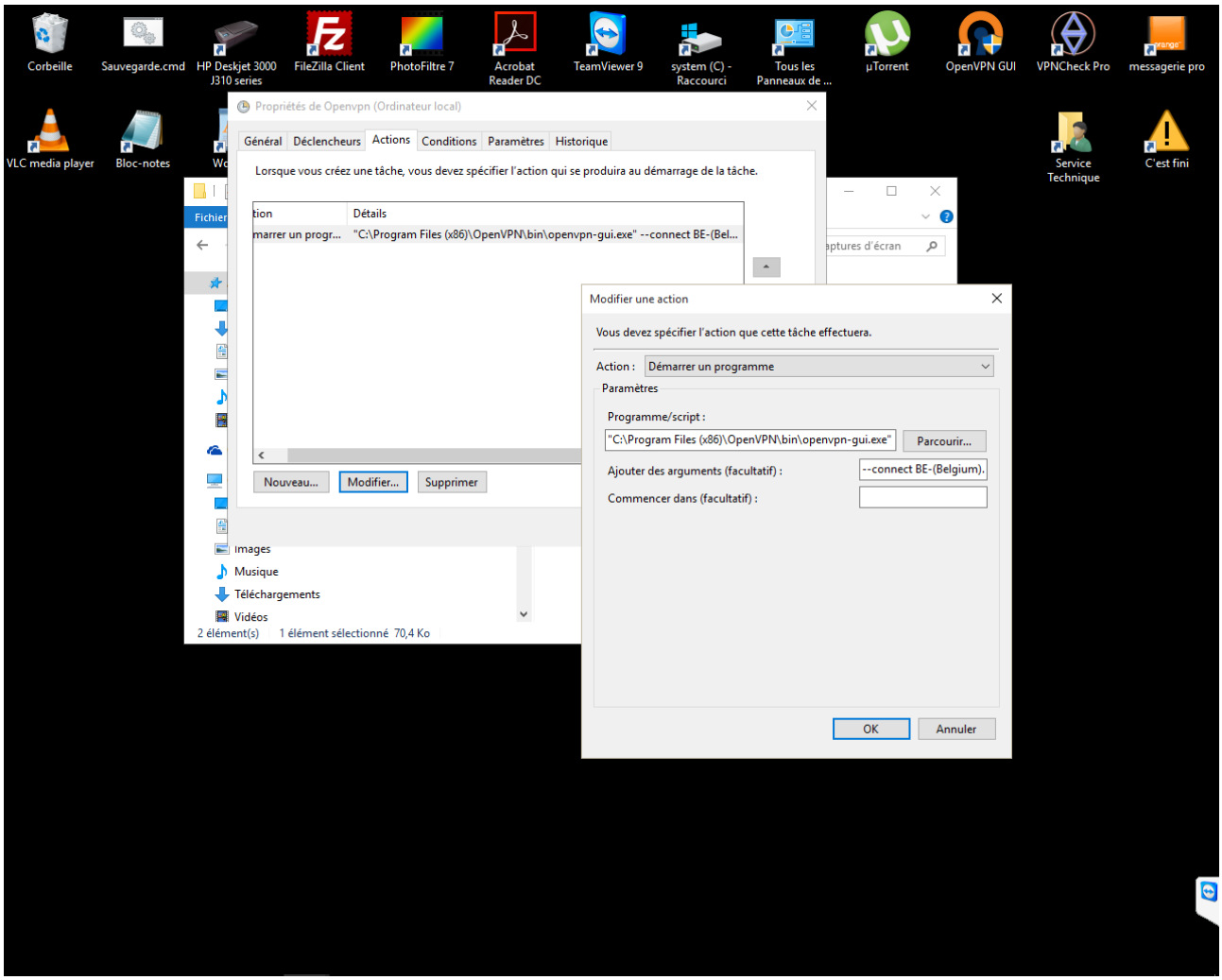
Corbeille
Sauvegarde.cmd
HP Deskjet 3000 J310 series
FileZilla Client
PhotoFiltre 7
Acrobat Reader DC
TeamViewer 9
system (C) - Raccourci
Tous les Panneaux de ...
µTorrent
OpenVPN GUI
VPNCheck Pro
messagerie pro
VLC media player
Bloc-notes
Service Technique
C'est fini
Propriétés de Openvpn (Ordinateur local)
Général
Déclencheurs
Actions
Conditions
Paramètres
Historique
Lorsque vous créez une tâche, vous devez spécifier l'action qui se produira au démarrage de la tâche.
Détails
"C:\Program Files (x86)\OpenVPN\bin\openvpn-gui.exe" --connect BE-(Bel...
Nouveau...
Modifier...
Supprimer
Images
Musique
Téléchargements
Vidéos
2 élément(s)
1 élément sélectionné 70,4 Ko
Modifier une action
Vous devez spécifier l'action que cette tâche effectuera.
Action :
Démarrer un programme
Paramètres
Programme/script :
"C:\Program Files (x86)\OpenVPN\bin\openvpn-gui.exe"
Parcourir...
Ajouter des arguments (facultatif) :
--connect BE-(Belgium).
Commencer dans (facultatif) :
OK
Annuler

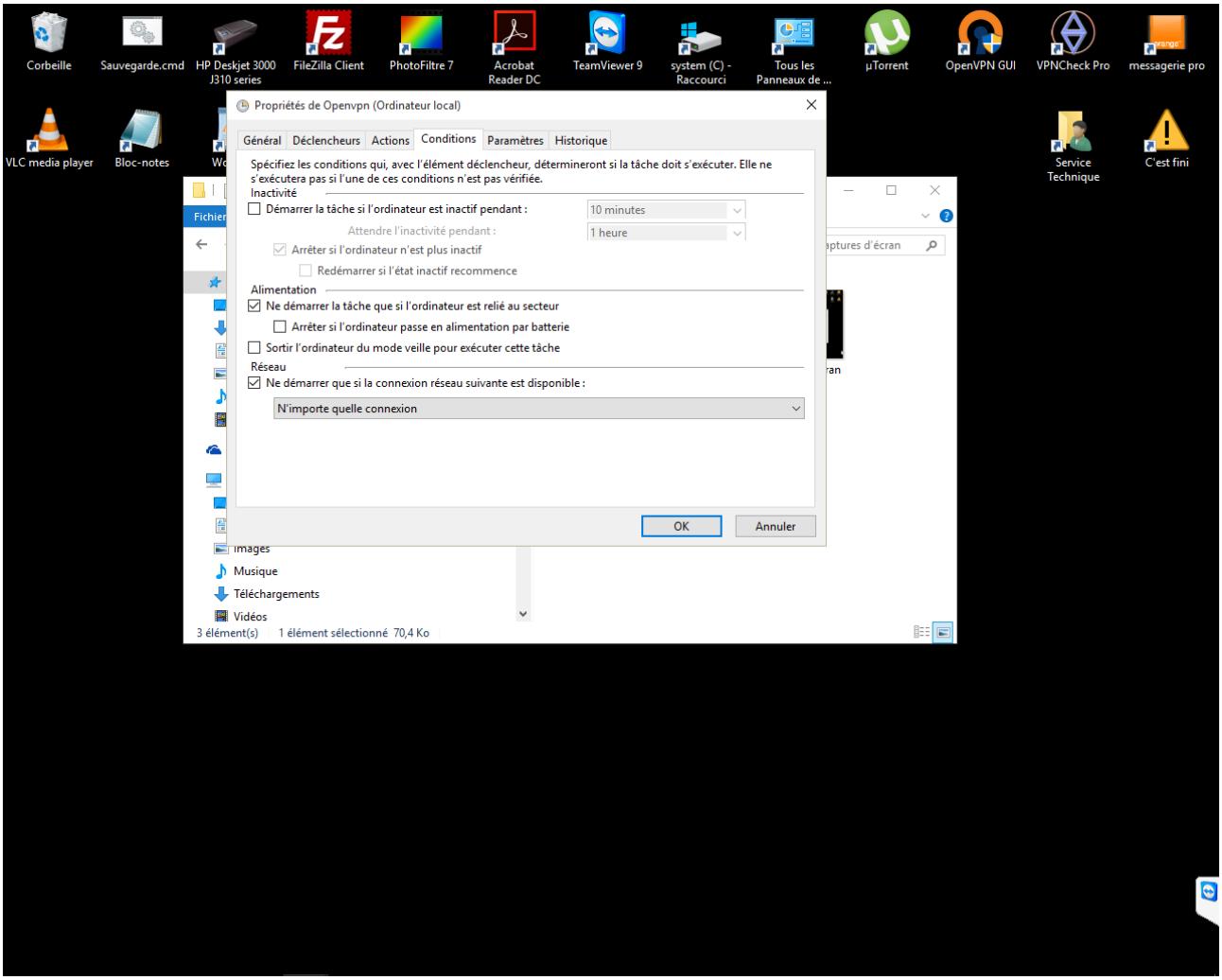
Corbeille
Sauvegarde.cmd
HP Deskjet 3000 J310 series
FileZilla Client
PhotoFiltre 7
Acrobat Reader DC
TeamViewer 9
system (C) - Raccourci
Tous les Panneaux de ...
µTorrent
OpenVPN GUI
VPNCheck Pro
messagerie pro
VLC media player
Bloc-notes
Service Technique
C'est fini
Propriétés de Openvpn (Ordinateur local)
Général
Déclencheurs
Actions
Conditions
Paramètres
Historique
Spécifiez les conditions qui, avec l'élément déclencheur, détermineront si la tâche doit s'exécuter. Elle ne s'exécutera pas si l'une de ces conditions n'est pas vérifiée.
Inactivité
Démarrer la tâche si l'ordinateur est inactif pendant :
10 minutes
Attendre l'inactivité pendant :
1 heure
Arrêter si l'ordinateur n'est plus inactif
Redémarrer si l'état inactif recommence
Alimentation
Ne démarrer la tâche que si l'ordinateur est relié au secteur
Arrêter si l'ordinateur passe en alimentation par batterie
Sortir l'ordinateur du mode veille pour exécuter cette tâche
Réseau
Ne démarrer que si la connexion réseau suivante est disponible :
N'importe quelle connexion
OK
Annuler
Fichier
Images
Musique
Téléchargements
Vidéos
3 élément(s)
1 élément sélectionné 70,4 Ko

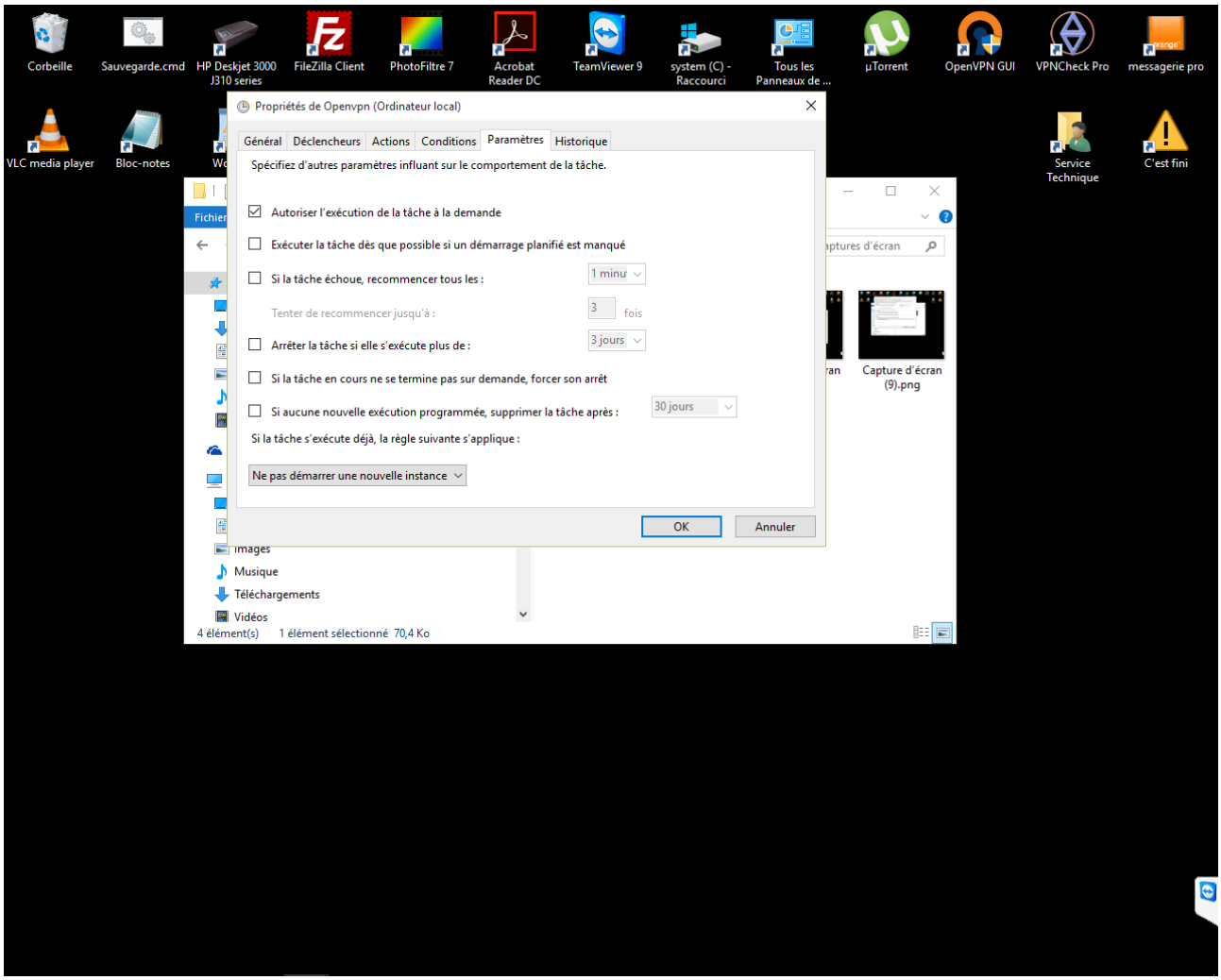
Corbeille
Sauvegarde.cmd
HP Deskjet 3000 J310 series
FileZilla Client
PhotoFiltre 7
Acrobat Reader DC
TeamViewer 9
system (C) - Raccourci
Tous les Panneaux de ...
µTorrent
OpenVPN GUI
VPNCheck Pro
messagerie pro
VLC media player
Bloc-notes
Service Technique
C'est fini
Propriétés de Openvpn (Ordinateur local)
Général
Déclencheurs
Actions
Conditions
Paramètres
Historique
Spécifiez d'autres paramètres influant sur le comportement de la tâche.
Autoriser l'exécution de la tâche à la demande
Exécuter la tâche dès que possible si un démarrage planifié est manqué
Si la tâche échoue, recommencer tous les :
1 minu
Tenter de recommencer jusqu'à :
3
fois
Arrêter la tâche si elle s'exécute plus de :
3 jours
Si la tâche en cours ne se termine pas sur demande, forcer son arrêt
Si aucune nouvelle exécution programmée, supprimer la tâche après :
30 jours
Si la tâche s'exécute déjà, la règle suivante s'applique :
Ne pas démarrer une nouvelle instance
OK
Annuler
Fichier
Images
Musique
Téléchargements
Vidéos
4 élément(s)
1 élément sélectionné 70,4 Ko
Capture d'écran (9).png